

クルマのほけん THE SGP

お得な割引 ラインナップ

お持ちの自動車やご契約条件に合わせて
割引が適用されます!

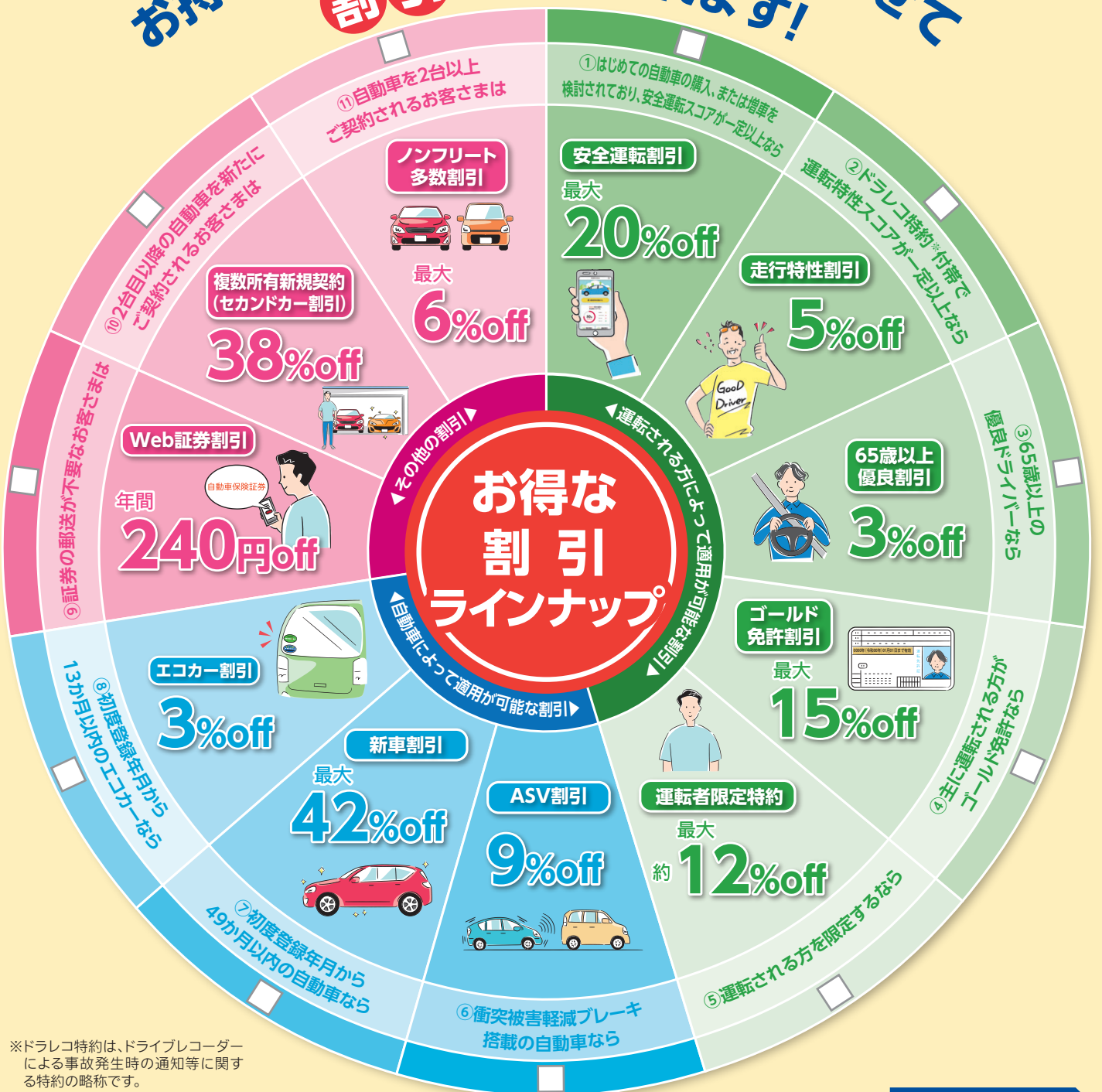

*ドラレコ特約は、ドライブレコーダーによる事故発生時の通知等に関する特約の略称です。

【ご注意】 ご契約の保険種類・ご契約の条件等により、割引が適用できない場合があります。

割引・特約・払込方法の概要

割引名		割引の概要																																				
①	安全運転割引 最大20%off	ご契約の自動車が自家用8車種であり、かつご契約の等級が6(S)等級または7(S)等級となる場合、記名被保険者(個人)がスマートフォンアプリ「SOMPO Drive」の運転診断を実施したときは、その運転履歴に基づき算出された安全運転スコア*に応じて、右表のとおり「安全運転割引」として保険料を割り引きます。 * 損保ジャパンが有効と判断した走行時間が10時間以上であるなど、一定の条件を満たしている場合に、ご契約期間の初日の10日前から過去180日間の走行情報等に基づき、損保ジャパンが算出します。	<table border="1"> <thead> <tr> <th rowspan="2">安全運転スコア</th> <th colspan="2">等級</th> </tr> <tr> <th>6(S)等級</th> <th>7(S)等級</th> </tr> </thead> <tbody> <tr> <td>80~100点</td> <td>20%</td> <td>5%</td> </tr> <tr> <td>60~79点</td> <td>12%</td> <td>3%</td> </tr> </tbody> </table>				安全運転スコア	等級		6(S)等級	7(S)等級	80~100点	20%	5%	60~79点	12%	3%																					
安全運転スコア	等級																																					
	6(S)等級	7(S)等級																																				
80~100点	20%	5%																																				
60~79点	12%	3%																																				
②	走行特性割引 5%off	保険料算出に関する特約(運転特性反映型)を付帯したご契約の運転特性計測期間における運転特性スコア*1が80点以上の場合、損保ジャパンと締結する継続後のご契約*2に対し、約款に定められた規定に従い「走行特性割引」として保険料を割り引きます。 *1 保険料算出に関する特約(運転特性反映型)が付帯されている場合、運転特性計測期間起算日の属する月の6か月前の月の末日から過去12か月間で運転特性スコアが算出されます。運転特性スコアは、損保ジャパンが有効と判断した走行時間が10時間以上であることなど一定の条件を満たしている場合に、ご契約の自動車に搭載された損保ジャパン指定の車載機により取得した走行情報等に基づき、損保ジャパンが算出します。 *2 保険期間の初日が、継続前のご契約の満期日または満期日の翌日から起算して7日以内であることなど一定の条件があります。なお、保険料算出に関する特約(運転特性反映型)を付帯したご契約のご契約期間が1年を超える場合はそのご契約の2年度目以降を含みます。																																				
③	65歳以上優良割引 3%off THEクルマの保険のみ対象	ご契約の等級が20等級であり、かつ事故有係数適用期間が0年の場合で、ご契約期間の初日における記名被保険者の年齢が65歳以上であるときは「65歳以上優良割引」として保険料を割り引きます。 ご注意 1. 運転者年齢条件が26歳以上補償もしくは35歳以上補償の条件でご契約された場合に限り、 2. ご契約期間の途中で記名被保険者の変更があった場合は、変更日における記名被保険者の年齢によって割引の適用可否を判定します。																																				
④	ゴールド免許割引 最大15%off THEクルマの保険のみ対象	ご契約期間の初日時点で、記名被保険者が保有している運転免許証の色がゴールドである場合は、運転者限定特約(本人限定)の付帯有無に応じて「ゴールド免許割引」として次のとおり保険料を割り引きます。 【割引率】運転者限定特約(本人限定)付帯あり:15%、運転者限定特約(本人限定)付帯なし:12% また、運転免許証の更新手続きが可能な期間中にご契約期間の初日がある場合で、次のいずれかの条件を満たしているときは、運転免許証の色がブルーであっても「ゴールド免許割引」を適用します。 ① 運転免許証を更新すればゴールド免許を保有できるが、ご契約期間の初日時点で更新していない場合 ② 運転免許証を更新しなければゴールド免許を保有していたが、ご契約期間の初日時点で更新していた場合																																				
⑤	運転者限定特約 最大約12%off	運転者限定特約(本人限定*または本人・配偶者限定)を付帯し運転する方を限定した場合は、限定された方がご契約の自動車を運転中の事故に限り、保険金をお支払いします。運転される方を限定することで、次のとおり保険料を割り引きます。 【割引率】	<table border="1"> <thead> <tr> <th rowspan="2">限定する範囲</th> <th colspan="4">割引率</th> </tr> <tr> <th>対人</th> <th>対物</th> <th>人身傷害</th> <th>車両</th> </tr> </thead> <tbody> <tr> <td>本人限定*</td> <td>約9%</td> <td>約7%</td> <td>約12%</td> <td>約7%</td> </tr> <tr> <td>本人・配偶者限定</td> <td>約7%</td> <td>約5%</td> <td>約10%</td> <td>約5%</td> </tr> </tbody> </table>				限定する範囲	割引率				対人	対物	人身傷害	車両	本人限定*	約9%	約7%	約12%	約7%	本人・配偶者限定	約7%	約5%	約10%	約5%													
限定する範囲	割引率																																					
	対人	対物	人身傷害	車両																																		
本人限定*	約9%	約7%	約12%	約7%																																		
本人・配偶者限定	約7%	約5%	約10%	約5%																																		
⑥	ASV割引 9%off	ご契約の自動車がAEB(衝突被害軽減ブレーキ)を装備している自家用乗用車(普通・小型・軽四輪)である場合は、「ASV割引」として保険料を割り引きます。なお、ご契約期間の初日にご契約の自動車の型式に対応する割引適用終了日以前であるときに限りこの割引を適用します。割引適用終了日はその型式の自動車が発売された年度に「3年」を加算した年度の12月末日をいいます。																																				
⑦	新車割引 最大42%off	ご契約の自動車が自家用乗用車(普通・小型・軽四輪)で、ご契約期間の初日の属する月が自動車検査証などに記載の初度登録年月(または初度検査年月)から下表の期間の場合は、「新車割引」として保険料を割り引きます。 (注)基本項目別保険料よりそれぞれ割り引きます。 【自家用普通乗用車および自家用小型乗用車】	<table border="1"> <thead> <tr> <th rowspan="2">期間*1</th> <th rowspan="2">等級</th> <th colspan="4">割引率</th> </tr> <tr> <th>対人</th> <th>対物</th> <th>人身・搭傷</th> <th>車両</th> </tr> </thead> <tbody> <tr> <td rowspan="2">25か月以内</td> <td>6(S)**2</td> <td>34%</td> <td>32%</td> <td>41%</td> <td>31%</td> </tr> <tr> <td>上記以外</td> <td>7%</td> <td>11%</td> <td>17%</td> <td>8%</td> </tr> <tr> <td rowspan="2">26か月~49か月</td> <td>6(S)**2</td> <td>30%</td> <td>12%</td> <td>35%</td> <td>22%</td> </tr> <tr> <td>上記以外</td> <td>4%</td> <td>4%</td> <td>16%</td> <td>6%</td> </tr> </tbody> </table>				期間*1	等級	割引率				対人	対物	人身・搭傷	車両	25か月以内	6(S)**2	34%	32%	41%	31%	上記以外	7%	11%	17%	8%	26か月~49か月	6(S)**2	30%	12%	35%	22%	上記以外	4%	4%	16%	6%
期間*1	等級	割引率																																				
		対人	対物	人身・搭傷	車両																																	
25か月以内	6(S)**2	34%	32%	41%	31%																																	
	上記以外	7%	11%	17%	8%																																	
26か月~49か月	6(S)**2	30%	12%	35%	22%																																	
	上記以外	4%	4%	16%	6%																																	
⑧	エコカー割引 3%off	ご契約の自動車が自家用乗用車(普通・小型・軽四輪)の電気自動車、ハイブリッド自動車または圧縮天然ガス自動車(CNG車)で、ご契約期間の初日の属する月が自動車検査証などに記載の初度登録年月(または初度検査年月)の翌月から起算して13か月以内の場合は、「エコカー割引」として保険料を割り引きます。																																				
⑨	Web証券割引 年間240円off	ご契約者が個人であるノンフリート契約において、保険証券(または保険契約継続証)およびご契約のしおり(約款)の送付を不要とされ、ご契約内容等を契約内容確認はがきに記載の専用サイトまたは、損保ジャパン公式ウェブサイトでご確認いただく場合は「Web証券割引」として保険料を割り引きます。なお、ご契約期間が1年を超えるご契約の場合は、初年度のみこの割引を適用します。																																				
⑩	複数所有新規契約(セカンドカー割引) 38%off	自家用8車種の自動車を11等級以上でご契約されている方が、2台目以降の自動車(自家用8車種)を新たにご契約される場合で一定の条件を満たすときは、7(S)等級を適用します。																																				
⑪	ノンフリート多数割引 最大6%off	ご契約期間の初日において、ご契約者が次のいずれかの方を記名被保険者として2台以上の自動車を1保険証券でご契約される場合は、台数に応じて「ノンフリート多数割引」として保険料を割り引きます。 ・ご契約者 ・ご契約者の配偶者 ・ご契約者またはその配偶者の同居のご親族 ・リース業者がご契約者となる場合はそのリースカーの借主、その配偶者またはそれらの方の同居のご親族	<table border="1"> <thead> <tr> <th>1保険証券のご契約台数</th> <th>割引率</th> </tr> </thead> <tbody> <tr> <td>2台</td> <td>3%</td> </tr> <tr> <td>3台以上5台以下</td> <td>4%</td> </tr> <tr> <td>6台以上</td> <td>6%</td> </tr> </tbody> </table>				1保険証券のご契約台数	割引率	2台	3%	3台以上5台以下	4%	6台以上	6%																								
1保険証券のご契約台数	割引率																																					
2台	3%																																					
3台以上5台以下	4%																																					
6台以上	6%																																					

*「THEクルマの保険」は「個人用自動車保険」、「SGP」は「一般自動車保険」のペットネームです。

*このチラシは概要を説明したものです。詳しい内容につきましては、「ご契約のしおり(約款)」「重要事項等説明書」などをご覧ください。詳細は、取扱代理店または損保ジャパンまでお問い合わせください。

 **損害保険ジャパン株式会社**
〒160-8338 東京都新宿区西新宿1-26-1
<連絡先> <https://www.sompo-japan.co.jp/contact/>
SOMPOグループの一員です。

お問い合わせ先

有限会社 アイ・エス・アイ
〒042-0935 函館市駒場町5-26
TEL 0138-53-5539